ROMAGNA Corriere

Rassegna Stampa

Martedì,
23 ottobre 2007

L'azienda del gruppo Trevi ha anche rafforzato notevolmente il personale

Soilmec: produzione record

Festa per i 3 mila impianti prodotti, primato mondiale

CESENA. Soilmec celebra il traguardo dei 3 mila impianti prodotti. E' la prima azienda al mondo del settore a tagliare questo traguardo. L'azienda metalmeccanica del gruppo Trevi, specializzata in impianti per l'ingegneria del sottosuolo e le perforazione per petrolio, acqua, gas, ha prodotto, ha raggiunto l'obiettivo "sfornando" una macchina Sr-90, modello di punta nella gamma di tecnologie per palo di grande diametro. Ieri pomeriggio si è svolta una cerimonia a cui hanno preso parte tutti i dipendenti della sede cesenate di Soilmec. Dopodiché, la Sr-90, rivestita di apposita livrea celebrativa, è stata spedita in Spagna.

La Soilmec fu fondata nel 1969 e le sue macchine per fondazioni speciali "made in Cesena" operano nei 5 continenti, in oltre 40 paesi, nelle condizioni più impegnative. Appena quattro anni fa aveva prodotto 2 mila pezzi. In questo periodo di tempo, oltre ad aggiungerne altri mille, la squadra Soilmec si è rafforzata con l'assunzione di oltre 100 nuove figure professionali.

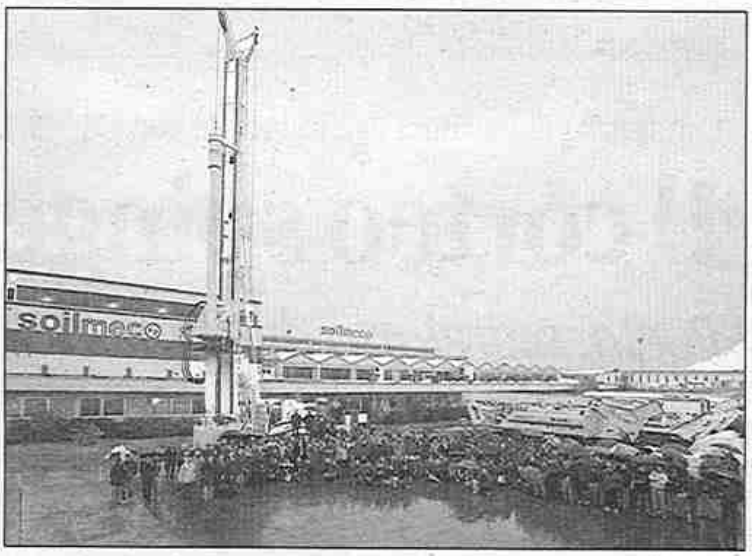

Il macchinario con cui Soilmec ha tagliato il traguardo dei 3 mila impianti

Il gruppo Trevi, di cui Soilmec fa parte, è leader mondiale nell'ingegneria del sottosuolo: fondazioni speciali, scavo di gallerie e consolidamenti del terreno e realizzazione e commercializzazione delle attrezzature specialistiche del settore. E' anche attivo nel settore delle perforazioni e nella realizzazione di parcheggi sotterranei automatizzati. Nato a Cesena nel 1957, ha 23 sedi in altrettanti Paesi.